

# Organigramm Stroke Unit BSS

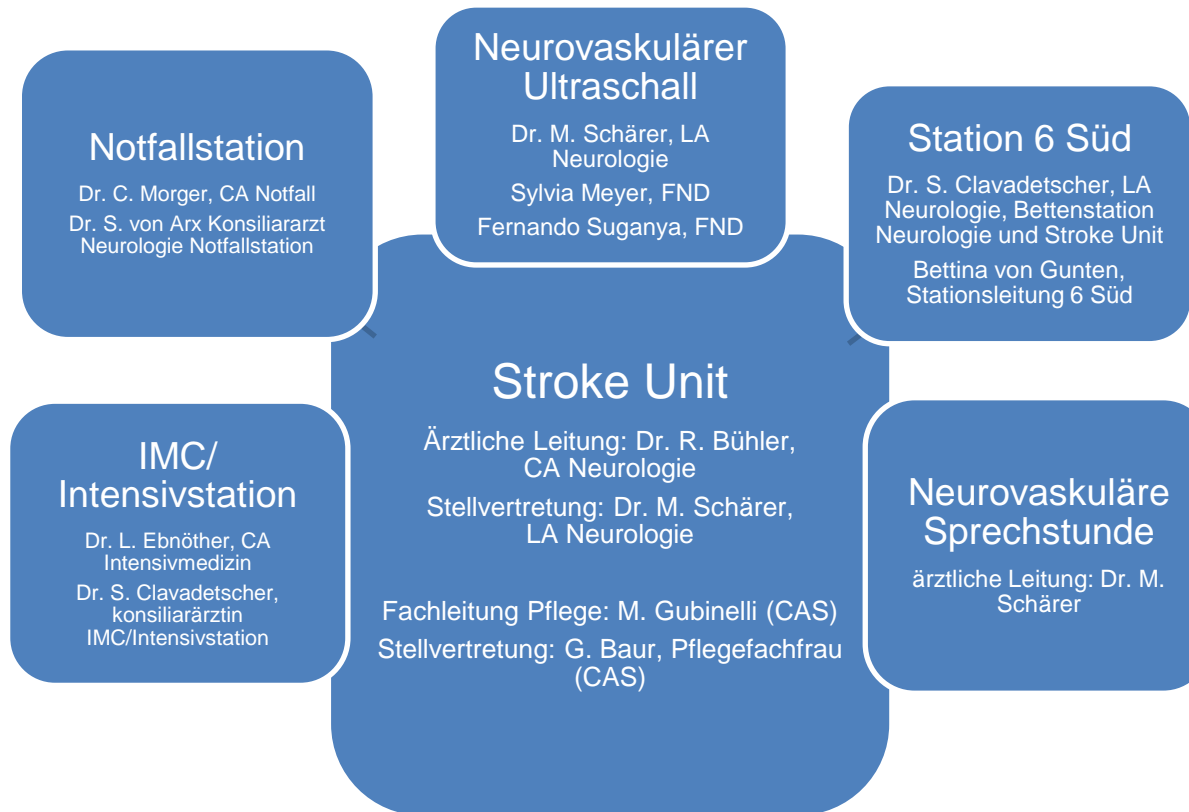

## Neurovaskulärer Ultraschall / Sprechstunde; Mitarbeit im Dienst

Dr. L. Kappeler, LA Neurologie  
Dr. A. Gebhardt, LA Neurologie  
Dr. N. Kamber, LA Neurologie

## Therapien

Leitung: Dr. R. Bühler, CA Neurologie  
Physiotherapie: Anita Hartmeier  
Ergotherapie: Mirjam Graf, Ines Bous  
Logopädie: *Mirjam Zwahlen Joder*  
Ernährungsberatung: Cornelia Albrecht  
Neuropsychologie: Patrick Müller  
Ambulante Reha BSS

## Kooperationen Extern

Stroke Center Inselspital Bern  
Neurorehabilitation Tschugg  
Neurorehabilitation Rheinfelden  
Rettungssanität

## Kardiologie

Prof. Dr. R. Vogel, CA Kardiologie  
Dr. T. Schön, LA Kardiologie, Leiter  
KVM (kardiovaskuläre Medizin)

## Weitere Assoziierte Disziplinen intern

Neuroradiologie: Prof. Dr. C. Buitrago; Dr. A. El Mekabaty  
(interventionelle Neuroradiologie)  
Gefässchirurgie: Dr. P. Kissling, CA Gefässchirurgie  
Allgemeine Innere Medizin: PD Dr. D. Srivastava  
Anästhesie: B. Kolodziejczak  
Sozialberatung: Frauke von Rohr